

2020년도 국립산림치유원 「산림복지일자리 체험 캠프」 모집 공고문

국립산림치유원에서는 청년들에게 산림복지분야 일자리 체험 기회를 제공하고 진로설정에 도움을 주기 위해 「산림복지 일자리 체험 캠프」 참여단체를 모집하오니 많은 지원 바랍니다.

2020년 2월 4일

국립산림치유원장

I 사업 개요

- 사업명 : 「2020 산림복지일자리 체험 캠프」
- 모집대상 : 산림복지분야 일자리 고용에 관심 있는 대학 등
 - * 신청자격: 만 15 ~ 34세의 청년으로 구성
- 사업장소 : 국립산림치유원(경북 영주시 봉현면 테라피로 209)
- 운영 : 2020년 2월 ~ 11월(1박2일 숙박형)

II 모집 신청

- 모집일정 : 2020년 2월 ~ 11월
- 모집방법 : 국립산림치유원 홈페이지 게시 및 공문발송
- 캠프유형 : 1박2일 숙박형
- 주요내용 : 산림치유인자를 활용한 산림치유 체험 프로그램
 - * 단체 요청에 따라 맞춤형으로 조율 가능
- 관련문의 : 산림치유기획팀 박나경 주임 (☎ 054-639-3551)
- 신청방법 : 참가신청서 작성 후 이메일(pnk@fowi.or.kr) 접수
 - * 신청양식 [붙임1] 서류 확인

III 운영 내용

- (기관소개) 오리엔테이션 및 시설견학 등
- (산림복지일자리 홍보) 산림복지의 이해, 산림복지전문가 안내, 산림복지운영 사례 공유, 직무별 안내 및 컨설팅 등
- (산림치유프로그램 체험) 국립산림치유원 대표 프로그램 숲치유, 건강치유 등 맞춤형 프로그램 체험

붙임 1. 참가신청서 1부.

2. 캠프 세부일정 1부.

3. 국립산림치유원 안내 1부. 끝.

[붙임 1] 참가신청서

2020 산림복지분야 일자리 체험 캠프 참가신청서

신청자 대표 성명		신청자 대표 연락처	상시 통화 가능한 번호 기재 요망
신청날짜	2020. . . () ~ .()		
주소			
이메일			
환불정보	예금주(○○○) 은행(○○은행) 계좌번호() ※ 참가비 입금시 입금자명은 신청자명과 동일하게 부탁드립니다.		
건강상태	지병, 알레르기 등 유무 기록해주세요		
프로그램 요청사항	대상자 특성에 따른 프로그램 요청 사항을 작성해주세요		
지도시 유의사항			
개인정보 수집 및 이용동의서 (체크 필수)	<p>본인은 국립산림치유원에서 운영하는 캠프 숙식 및 프로그램비는 자부담으로 운영한다는 것을 인지하고 있으며, 캠프에 참여하는 참가자의 개인정보(성명, 생년월일, 전화번호 등)제공과 캠프 활동사진이 홈페이지 또는 사업홍보 등 공익적 목적으로 활용 될 수 있음에 동의합니다.</p> <p style="text-align: right;"><input type="checkbox"/> 예 <input type="checkbox"/> 아니오</p>		

본인은 국립산림치유원에서 실시하는 “2020 산림복지분야 일자리 체험 캠프”와 관련하여 참가자 또는 참가자 보호자의 동의를 받고 자발적으로 참가 신청합니다.

2020년

신청자 : (인)

[붙임 2] 캠프 세부 일정

□ 1박 2일형 캠프

구 분	시 간	내 용	비 고
1일차	13:00 - 13:50	- 참가 등록	수련센터
	14:00 - 14:50	- 산림복지일자리 소개	중강당
	15:00 - 16:50	- 산림치유프로그램 체험 I (건강치유)	중강당
	17:00 - 17:50	- 국립산림치유원 시설견학 (주요시설 안내)	원내투어
	18:00 - 19:00	- 석 식	식당
	19:00 - 21:00	- 소통의 시간(산림복지일자리 비전 공유와 질의응답 등)	실내
2일차	08:00 - 09:00	- 조 식	식당
	09:00 - 09:50	- 셀프치유(자유시간)	수련센터
	10:00 - 11:50	- 산림치유프로그램 체험II (숲 치유)	숲길
	12:00 - 13:00	- 중 식 / 퇴 소	식당

※ 기관 사정 및 단체 요청에 따라 일정 및 프로그램 변동 가능

[붙임 3] 국립산림치유원 안내

□ 위치 및 안내지도

○ 위치·규모: 경상북도 영주시 봉현면 테라피로 209, 영주시와 예천군 일대 약 142ha 규모

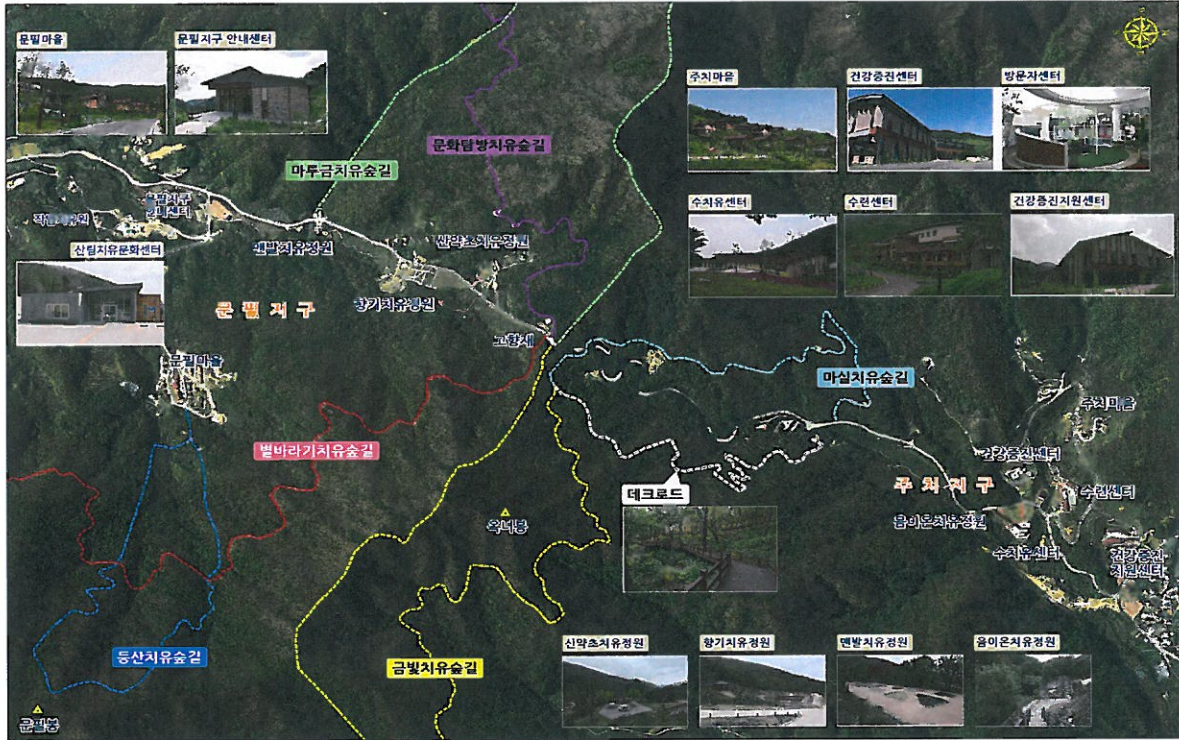

□ 시설현황

○ 치유숲길

- **전체숲길:** 산림지구에 조성되는 숲길은 소백산 국립공원, 묘적봉, 천부산 권역으로 연결되어 총 50km에 달하며 안전하고 편안하게 산림치유를 체험할 수 있도록 총 9개의 치유숲길이 난이도별로 조성



- **마실치유숲길 데크로드**: 신체적 조건과 관계없이 편안하게 숲을 체험할 수 있도록 경사도 8% 수준의 유니버설 디자인으로 조성된 숲길



- **솔향기치유숲길**: 건강증진센터 옆 위치한 잣나무, 소나무, 신갈나무 등의 혼효림으로 정상부에 프로그램 및 휴식을 취할 수 있도록 목재데크와 의자가 설치된 숲길



- **문드래미치유숲길**: 데크로드 구간은 유니버설디자인으로 조성되었고, 3개의 쉼터가 있음, 데크로드 끝부분은 흙길과 연결되었고,



○ 정원

- **치유정원**: 식물을 이용하여 오감을 활성화하고 자연치유력을 향상시키기 위한 총 6개의 치유정원(음이온, 맨발, 향기, 산약초, 한방, 작업) 보유

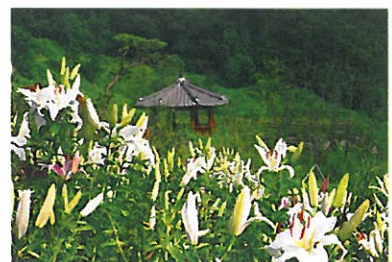

○ 숙박시설

- 주치마을: 단독형 숙박시설로 다양한 치유프로그램과 연계한 숙박서비스 제공

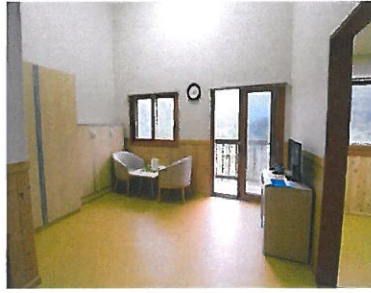
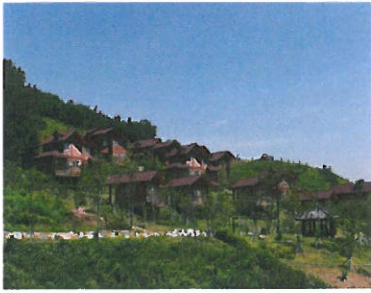

- 수용인원 : 최대 70명
- 객실수량 : 17객실
- 2인실(4), 4인실(8), 6인실(5)

※ 친환경 소재 활용 :
편백, 목재, 황토마감재

- 수련센터: 학교 · 직장 등 단체 대상 산림치유 프로그램과 숙박 서비스 제공



- 수용인원 : 최대 200명
- 객실수량 : 35객실
- 2인실(20), 4인실(15)

※ 산림치유동(2인실)과
숙박치유동(4인실)으로
구분

- 문필마을: 장기체류형 숙박시설로 다양한 치유프로그램과 연계한 숙박서비스 제공



- 수용인원 : 최대 288명
- 객실수량 : 60객실
- 2인실(48), 4인실(12)

※ 친환경 소재 활용 편백,
목재, 황토마감재

○ 주요센터

- 건강증진센터: 건강 측정 및 최첨단 치유장비를 활용한 치유서비스 제공



- 수치유센터: 인체경락에 따라 구성된 수압 마사지, 바데풀, 야외운동욕장 등을 활용하여 차별화된 수치유 테라피 제공

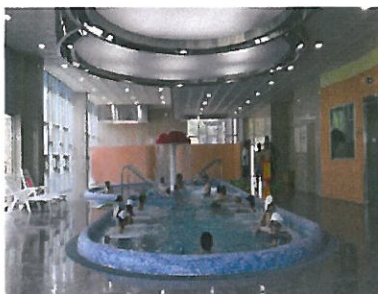

- 바데풀 2개소
- 왓츠폴 2개소
- 야외풀 3개소
- 사우나 5실

- 산림치유문화센터: 다도, 명상 테마 산림치유프로그램을 체험할 수 있도록 다도실, 명상실 보유



○ 편의시설

- 회의 및 교육시설: 고객에게 최적의 산림치유 프로그램을 적용하기 위한 시설 보유



○ 식당

- 총 3개의 식당(주치, 수련, 문필)에서 건강 식단 제공



2020년 일자리체험캠프 운영 일정

□ 일정 안내(1박2일 / SA2인1실 기준)

번호	일시	학교명	기준 인원	1인당 금액	비고
1	2월26일(수)~27일(목)		30	58,000원	평일 비수기
2	3월11일(수)~12일(목)		30	58,000원	평일 비수기
3	4월8일(수)~9일(목)		30	58,000원	평일 비수기
4	5월27일(수)~28일(목)		30	58,000원	평일 비수기
5	6월3일(수)~4일(목)		30	58,000원	평일 비수기
6	7월8일(수)~9일(목)		30	58,000원	평일 비수기
7	8월12일(수)~13일(목)		30	75,500원	성수기(7.15~8.24)
8	9월9일(수)~10일(목)		30	58,000원	평일 비수기
9	10월14일(수)~15일(목)		30	58,000원	평일 비수기
10	11월11일(수)~12일(목)		30	58,000원	평일 비수기

* 원 내 상황 및 일정에 따라 내용이 변경 될 수 있습니다.

** 일정 및 참가인원 변경이 필요한 경우 유선 상담 부탁드립니다.

*** 국립산림치유원 산림치유기획팀(산림복지일자리 체험캠프 담당) 박나경 : 054-639-3551