

일상 속 작은 노력이 디지털 탄소발자국을 줄일 수 있어요!

간단하고 쉬운 방법으로 환경을 사랑해요!

- | | |
|---|---|
| 01 컴퓨터 절전프로그램 사용하기 <input type="checkbox"/> | 06 영화, 드라마 등은 스트리밍 대신 다운로드하기 <input type="checkbox"/> |
| 02 메일 및 문서함 정리하기 <input type="checkbox"/> | 07 스마트폰 등 전자기기 교체주기 늘리기 <input type="checkbox"/> |
| 03 스팸 메일 및 쪽지 차단하기 <input type="checkbox"/> | 08 절약인쇄 사용하기 <input type="checkbox"/> |
| 04 자주 방문하는 사이트는 북마크 활용하기 <input type="checkbox"/> | 09 컴퓨터 모니터 및 스마트폰 해상도 낮추기 <input type="checkbox"/> |
| 05 유튜브 등 영상자동재생 기능 차단하여 사용하기 <input type="checkbox"/> | 10 퇴근 시 전자기기 전원 차단하기 <input type="checkbox"/> |

'메일함 정리하기'만으로도 탄소발자국을 줄일 수 있어요. 매일 데이터가 저장되는 서버유지를 위해 많은 전기가 필요해요. 스팸메일을 보관하는데 연간 1,700만톤의 이산화탄소가 발생하고 3KWh의 전기가 낭비되고 있어요.



디지털 기기 사용에 따른 온실가스 배출량

유튜브 10분 시청

이메일 1통

전화통화 1분

데이터 1MB 사용

1g

4g

3.6g

11g



생활실천 효과

실천방안	연간 CO2 저감량 (연간, KgCO2)	나무식재효과 (연간, 그루)
컴퓨터 절전프로그램 사용하기	17.7	2.7
사용하지 않는 가전제품 플러그 뽑기	12.6	1.9
하루 1시간 소등하기	15	2.3
에너지 효율 높은 조명 사용하기	74.9	11.3



기후변화·탄소중립 실천기간

지구와 농업·농촌을 지키는 Net-Zero 빙고게임

1회용 컵 대신
다회용 컵 사용하기



잔반없는 점심식사
*음식을 쓰레기 줄이기



프린트 '모아찍기',
'양면인쇄'로 출력하기



포토존에서
사진촬영하기



디지털 탄소발자국
줄이기 (3가지 이상 실천)



기후탄소 동영상
시청하기



ESG포럼 (20일)
참석하기



저탄소 인증 농축산물
알아보기

*생활속 탄소줄이기 코너
(국제회의장 입구 앞)



기후탄소 성과공유회
(21일) 참석하기



계단 이용하기
*하루 100계단 이상
(집, 회사 누계)



재활용을 위한
분리배출 실천하기



연구성과 포스터
(전시물) 5건 이상 읽기

*제3회의실 앞



기후변화AR갤러리
체험 (1개 이상)



걸어서 출근하기
*하루 1천보 이상



ESG 동영상
시청하기



농업분야 탄소저감기술
알아보기

*생활속 탄소줄이기 코너
*탄소중립실천Go!Go!Go!
(국제회의장 입구 앞)

- ♣ 3줄이상 빙고 완성시 '1종 친환경인증 주방세제' 500ml를 드립니다.
- ♣ 배부일시·장소: 3. 21(목) 14:00 ~ 17:00, 국제회의장, 선착순 500명 한정(1인 1회)
- ※ 개인별로 다회용기를 준비해 주세요. 종이컵 등에는 배부하지 않습니다.

기후변화·탄소중립포럼

-농업 R&D와 ESG-



3.20.(수) 14:00 ~ 16:20
농촌진흥청 국제회의장

회의자료는 QR코드를 통해
다운받으실 수 있습니다.

기후변화 탄소중립 주요 연구성과 공유회

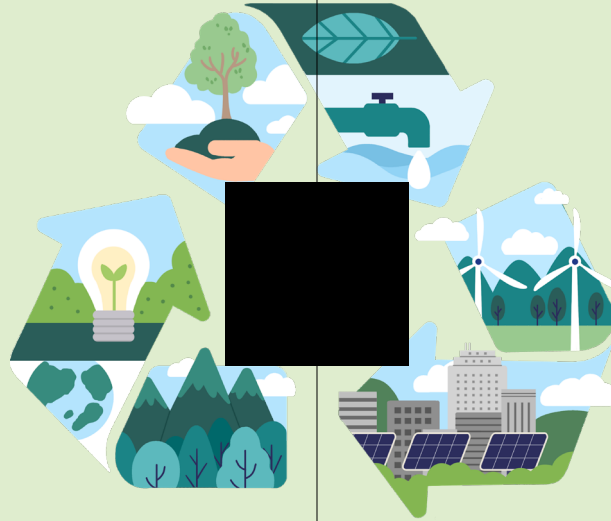

3.21.(목) 09:30~17:00

기후 예측 및 재해대응 기술분야

- 농촌진흥청 국제회의장(10개 과제)

기후 적응 및 완화(저탄소농업) 기술분야

- 농업과학도서관 오디오리움(10개 과제)

'기후탄소 퀴즈왕 선발대회' 3.21(목) 16:30

*본관 국제회의장, OX퀴즈(전시된 내용에서 출제합니다)

*15명에게 행운을(1등 10만원, 15등안에만 들어도 2만원)

농촌진흥청 기후변화·탄소중립 연구성과 등 자료공유



QR코드를 통해 DB플랫폼에 접속하시면
농촌진흥청과 도농업기술원 등에서 연구
하거나 용역한 최근 10년간의 자료(약 700건)를
다운 받으실 수 있습니다.

※ 단, 접속을 위해서는 시스템 접근승인이 필요합니다.
(기관 담당자 및 농촌진흥청 연구개발과에 문의 바랍니다.)

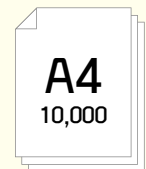

A4용지 4박스(1만장)를 위해서는
30년생 나무 한 그루가 필요합니다.